

wpłynęło 22.10.2024

L.dz.zał.

Podpis

UCHWAŁA NR
RADY MIEJSKIEJ W SOSNOWCU

z dnia 2024 r.

w sprawie przystąpienia do sporządzenia zmiany miejscowego planu zagospodarowania przestrzennego miasta Sosnowca dla wschodniej części dzielnicy Maczki, zatwierdzonego uchwałą nr 21/II/2018 Rady Miejskiej w Sosnowcu z dnia 30 listopada 2018r. dla terenu oznaczonego symbolem BB.KD1 W, wyznaczonego na załączniku graficznym

Na podstawie art. 18 ust. 2 pkt 15 ustawy z dnia 8 marca 1990 r. o samorządzie gminnym (tekst jednolity Dz. U. z 2024 r., poz. 609 z późniejszymi zmianami) oraz art. 14 ust. 1, 2, i 4 ustawy z dnia 27 marca 2003 r. o planowaniu i zagospodarowaniu przestrzennym (tekst jednolity Dz. U. z 2024 r., poz. 1130), na wniosek Prezydenta Miasta Sosnowca

Rada Miejska w Sosnowcu uchwala co następuje:

§ 1. 1. Przystąpić do sporządzenia zmiany miejscowego planu zagospodarowania przestrzennego miasta Sosnowca dla wschodniej części dzielnicy Maczki, zatwierdzonego uchwałą nr 21/II/2018 Rady Miejskiej w Sosnowcu z dnia 30 listopada 2018r. dla terenu oznaczonego symbolem BB.KD1 W wyznaczonego na załączniku graficznym.

2. Integralną częścią uchwały jest załącznik graficzny nr 1.

§ 2. Wykonanie uchwały powierza się Prezydentowi Miasta Sosnowca.

§ 3. Uchwała wchodzi w życie z dniem podjęcia.

ZALĄCZNIK NR 1 DO UCHWAŁY NR
RADY MIEJSKIEJ W SOSNOWCU Z DNIA.....
W SPRAWIE PRZYSTĄPIENIA DO SPORZĄDZENIA ZMIANY MIEJSCOWEGO PLANU ZAGOSPODAROWANIA PRZESTRZENNEGO MIASTA SOSNOWCA
DLA WSCHODNIEJ CZĘŚCI DZIELNICZY MACZKI, ZATWIERDZONEGO UCHWAŁĄ NR 21/II/2018 RADY MIEJSKIEJ W SOSNOWCU Z DNIA 30 LISTOPADA 2018R.
DLA TERENU OZNACZONEGO SYMBIEM BB.KD1 W, WYZNACZONEGO NA ZALĄCZNIKU GRAFICZNYM

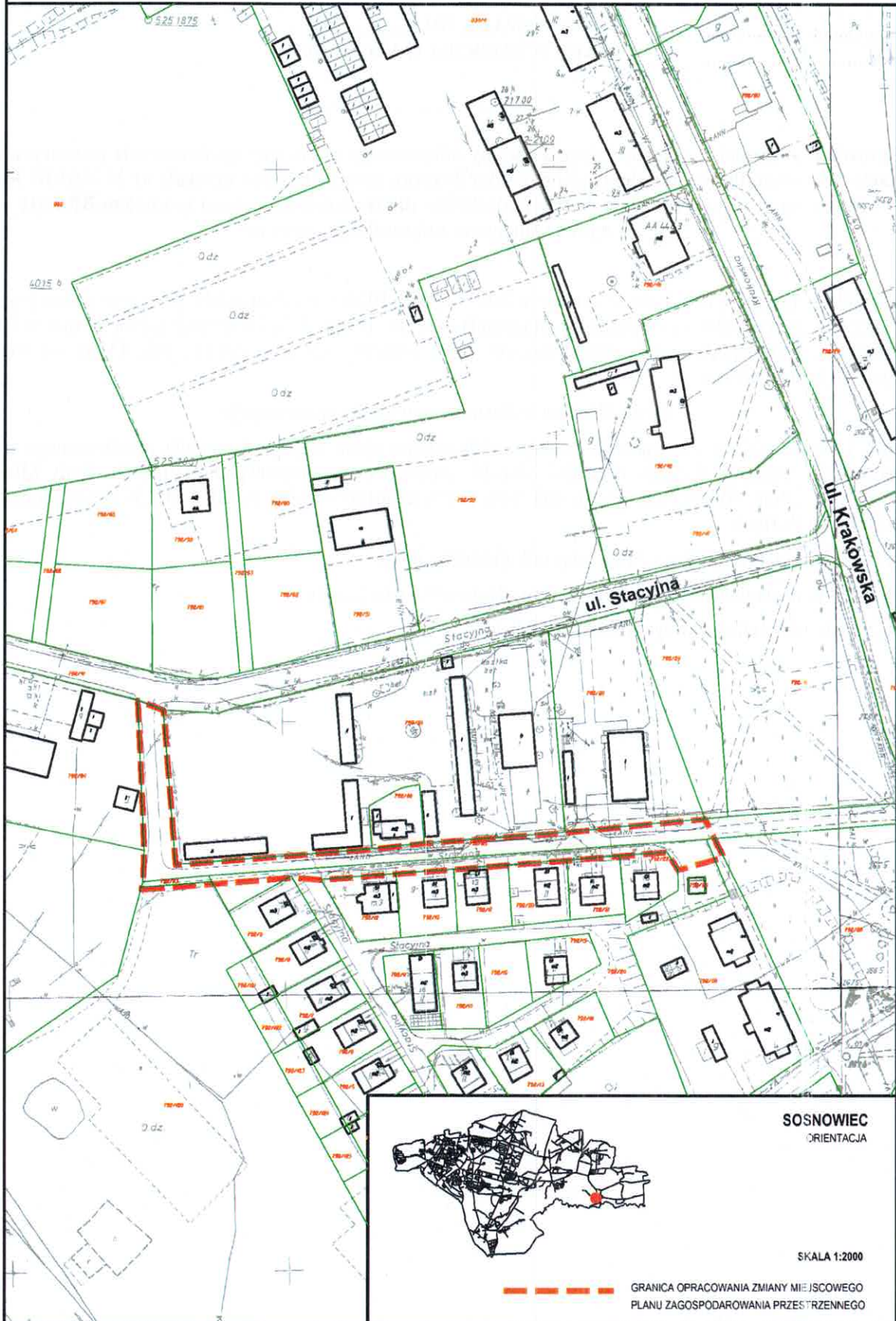

KARTA UZGODNIEŃ DO UCHWAŁY RADY MIEJSKIEJ

wpłynęło 2 2. 10. 2024

L.dz.Zaś.

Podpis *[Signature]* Projekt uchwały Rady Miejskiej w Sosnowcu w sprawie przystąpienia do sporządzenia zmiany miejscowego planu zagospodarowania przestrzennego miasta Sosnowca dla wschodniej części dzielnicy Maczki, zatwierdzonego uchwałą nr 21/II/2018 Rady Miejskiej w Sosnowcu z dnia 30 listopada 2018r. dla terenu oznaczonego symbolem BB.KD1 W, wyznaczonego na załączniku graficznym

TYTUŁ UCHWAŁY

Wymagane uzgodnienia	Imię i nazwisko Podpis	Data	Ewentualne uwagi
Kierownik Jednostki opracowującej projekt uchwały	<i>[Signature]</i> NACZELNIK WYDZIAŁU PLANOWANIA PRZESTRZENNEGO mgr inż. arch. Anna Kłoszewska-Wanik	3.10.24	—
Radca Prawny (opinia pod względem formalno – prawnym)	<i>[Signature]</i> RADCA PRAWNY Jarosław Malinowski	07.10.2024	—
Zastępca Prezydenta Miasta odpowiedzialny za realizację wnoszonej uchwały	<i>[Signature]</i> ZASTĘPCA PREZYDENTA mgr inż. arch. Jeremiasz Świątek	09.10.2024	
Sekretarz Miasta	<i>[Signature]</i> SEKRETARZ MIASTA mgr Grzegorz Frugałski	18.10.2024	
Skarbnik Miasta	<i>[Signature]</i> SKARBNIK MIASTA SOSNOWCA mgr Anna Gabryś	18.10.2024	
Opinia branżowej Komisji RM			
Inne nie wymienione			

Sosnowiec, dnia 21.10.24

Prezydent Miasta

[Signature]
PREZYDENT
ARKADIUSZ CHECIŃSKI

1. UZASADNIENIE MERYTORYCZNE PROJEKTU UCHWAŁY RADY MIEJSKIEJ

Proponowana do sporządzenia zmiana miejscowego planu zagospodarowania przestrzennego związana jest z procedowaniem polegającym na przejęciu od Polskich Kolei Państwowych Spółka S.A. do zasobu Gminy Sosnowiec nieruchomości, położonej w pasie drogowym ul. Stacyjna.

W tym celu konieczna jest zmiana klasy drogi z drogi wewnętrznej na drogę dojazdową, która umożliwi rozwiązanie prawa wieczystego użytkowania w stosunku do działki nr 792/113 obręb Maczki.

2. PRZEWIDYWANE SKUTKI FINANSOWE ZWIĄZANE Z WPROWADZENIEM W ŻYCIE UCHWAŁY RADY MIEJSKIEJ W PROPONOWANYM BRZMIENIU

Na aktualnym etapie brak konsekwencji finansowych.