

wpłynęło 22.10.2024

L.dz.zał.

Podpis

UCHWAŁA NR
RADY MIEJSKIEJ W SOSNOWCU

z dnia 2024 r.

w sprawie przystąpienia do sporządzenia zmiany miejscowego planu zagospodarowania przestrzennego miasta Sosnowca dla wschodniej części dzielnicy Maczki, zatwierdzonego uchwałą nr 21/II/2018 Rady Miejskiej w Sosnowcu z dnia 30 listopada 2018r. dla terenu oznaczonego symbolem BB.KD1 W, wyznaczonego na załączniku graficznym

Na podstawie art. 18 ust. 2 pkt 15 ustawy z dnia 8 marca 1990 r. o samorządzie gminnym (tekst jednolity Dz. U. z 2024 r., poz. 609 z późniejszymi zmianami) oraz art. 14 ust. 1, 2, i 4 ustawy z dnia 27 marca 2003 r. o planowaniu i zagospodarowaniu przestrzennym (tekst jednolity Dz. U. z 2024 r., poz. 1130), na wniosek Prezydenta Miasta Sosnowca

Rada Miejska w Sosnowcu uchwala co następuje:

§ 1. 1. Przystąpić do sporządzenia zmiany miejscowego planu zagospodarowania przestrzennego miasta Sosnowca dla wschodniej części dzielnicy Maczki, zatwierdzonego uchwałą nr 21/II/2018 Rady Miejskiej w Sosnowcu z dnia 30 listopada 2018r. dla terenu oznaczonego symbolem BB.KD1 W wyznaczonego na załączniku graficznym.

2. Integralną częścią uchwały jest załącznik graficzny nr 1.

§ 2. Wykonanie uchwały powierza się Prezydentowi Miasta Sosnowca.

§ 3. Uchwała wchodzi w życie z dniem podjęcia.

ZALĄCZNIK NR 1 DO UCHWAŁY NR
RADY MIEJSKIEJ W SOSNOWCU Z DNIA.....
W SPRAWIE PRZYSTĄPIENIA DO SPORZĄDZENIA ZMIANY MIEJSCOWEGO PLANU ZAGOSPODAROWANIA PRZESTRZENNEGO MIASTA SOSNOWCA
DLA WSCHODNIEJ CZĘŚCI DZIELNICY MACZKI, ZATWIERDZONEGO UCHWAŁĄ NR 21/II/2018 RADY MIEJSKIEJ W SOSNOWCU Z DNIA 30 LISTOPADA 2018R.
DLA TERENU OZNACZONEGO SYMBIEM BB.KD1 W, WYZNACZONEGO NA ZALĄCZNIKU GRAFICZNYM

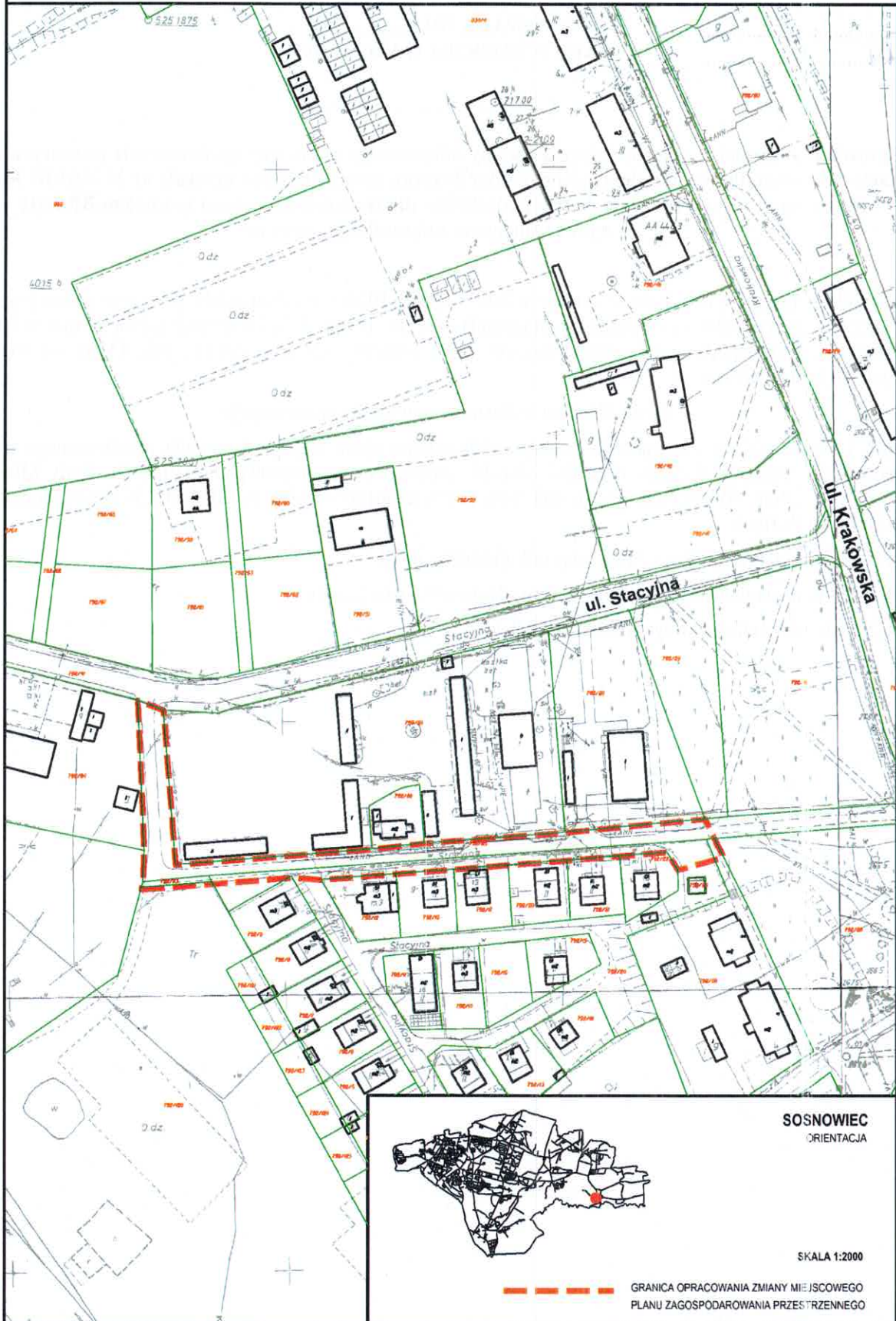

KARTA UZGODNIEŃ DO UCHWAŁY RADY MIEJSKIEJ

wpłynęło 2 2. 10. 2024

L.dz.Zaś.

Podpis 2 Projekt uchwały Rady Miejskiej w Sosnowcu w sprawie przystąpienia do sporządzenia zmiany miejscowego planu zagospodarowania przestrzennego miasta Sosnowca dla wschodniej części dzielnicy Maczki, zatwierdzonego uchwałą nr 21/II/2018 Rady Miejskiej w Sosnowcu z dnia 30 listopada 2018r. dla terenu oznaczonego symbolem BB.KD1 W, wyznaczonego na załączniku graficznym

TYTUŁ UCHWAŁY

Wymagane uzgodnienia	Imię i nazwisko Podpis	Data	Ewentualne uwagi
Kierownik Jednostki opracowującej projekt uchwały	NACZELNIK WYDZIAŁU PLANOWANIA PRZESTRZENNEGO <i>[Signature]</i> mgr inż. arch. Anna Kłoszewska-Wanik	3.10.24	—
Radca Prawny (opinia pod względem formalno – prawnym)	RADCA PRAWNY <i>[Signature]</i> Jarosław Malinowski	07.10.2024	—
Zastępca Prezydenta Miasta odpowiedzialny za realizację wnoszonej uchwały	ZASTĘPCA PREZYDENTA <i>[Signature]</i> mgr inż. arch. Jeremiasz Świątek	09.10.2024	
Sekretarz Miasta	SEKRETARZ MIASTA <i>[Signature]</i> mgr Grzegorz Frugałski	18.10.2024	
Skarbnik Miasta	SKARBNIK MIASTA SOSNOWCA <i>[Signature]</i> mgr Anna Gabryś	18.10.2024	
Opinia branżowej Komisji RM			
Inne nie wymienione			

Sosnowiec, dnia 21.10.24

Prezydent Miasta

PREZYDENT

ARKADIUSZ CHECIŃSKI

1. UZASADNIENIE MERYTORYCZNE PROJEKTU UCHWAŁY RADY MIEJSKIEJ

Proponowana do sporządzenia zmiana miejscowego planu zagospodarowania przestrzennego związana jest z procedowaniem polegającym na przejęciu od Polskich Kolei Państwowych Spółka S.A. do zasobu Gminy Sosnowiec nieruchomości, położonej w pasie drogowym ul. Stacyjna.

W tym celu konieczna jest zmiana klasy drogi z drogi wewnętrznej na drogę dojazdową, która umożliwi rozwiązanie prawa wieczystego użytkowania w stosunku do działki nr 792/113 obręb Maczki.

2. PRZEWIDYWANE SKUTKI FINANSOWE ZWIĄZANE Z WPROWADZENIEM W ŻYCIE UCHWAŁY RADY MIEJSKIEJ W PROPONOWANYM BRZMIENIU

Na aktualnym etapie brak konsekwencji finansowych.